ODDERKYSTEN

Udgivet af ODDERKYSTENS FÆLLESUDVALG NR. 40

ODDERKYSTEN

NR. 40 APRIL 2011

Udgives af
Odderkystens Fællesudvalg

Redaktion:
Finn Holm, Margot Piltoft Jensen

PrePress:
typografen.dk • 87 77 66 01
www.typografen.dk · torben@typografen.dk

Tryk:
UNITRYK A/S • 86 15 88 00

ADRESSELISTE

Bestyrelsen:
Formand:
Niels-Ulrik Bugge, Tlf. 86 54 31 88,
Egelunden 26, 8300 Odder
niels-ulrik.bugge@odder.dk

Kasserer:
Erling Jensen, Tlf. 8654 4150/2090 2019
Teglbakken 2, 3.-2., 8300 Odder
margit.erling.jensen@mail.dk

Øvrige bestyrelsesmedlemmer :
Finn Holm, Rathlousgade 19,
8300 Odder. Tlf. 86 54 47 47
lisbeth.holm@mail.tele.dk

Erik Søndergård, Vibevej 137, Saxild,
8300 Odder. Tlf. 24 24 72 17

Erik Bargsteen, Hejrebakken 16 B,
8220 Brabrand. Tlf. 21 76 84 10
ebargsteen@stofanet.dk

Margot Piltoft Jensen, tlf. 86 55 68 91
margot.piltoft@dlgmail.dk

Revisorer:
Flemming Jensen, Dyngby Lyngs
Vej- og Grundejerforening

Flemming Mouritsen, Skovgårdsparkens
Grundejerforening

Redaktionen vil herigennem gerne takke annoncører og indlægsgivere, som har bidraget med annoncer og artikler til ODDERKYSTEN.

INDHOLD

Side

Formandens beretning 3
Odder Vandværk A.m.b.a. orienterer 6
Mere attraktivt at udleje sommerhuse 10
Odder kommune: Bade og Bådebroer 12
Renosyd 14
Akut behandling i Østjylland 16
Odder kommune: Byggeri i Odder kommune 20
Nærpoliti 22
Turismens økonomiske betydning og udvikling. 22
Odder kommune: Beboelse i sommerhus 24
Adresseliste Fællesudvalget 26
Adresseliste El & Vand 27

Nyt fra lokalforeningerne:

Grundejerforeningen Kysing Næs Nord 27
Kysing Hage 27
Grundejerforeningen Kysing Næs 28
Grundejerforeningen Kysing Næs af 13/9-1973 28
Grundejerforeningen Kysing Næs af 22/10-1974 . 28
Naturistforeningen 28
Rude & Saksild Strands Hus- og Grundejerforening 28
Lejerforeningen Præstevænget, Saxild Strand 28
Grundejerforeningen Bakken 29
Foreningen af Grundejere i Saxild Plantage 29
Saxild Strands Ejerlaug 29
Grundejerforeningen Skovsager 31
Strandparkens Grundejerforening 31
Dyngby Lyngs Vej- og Grundejerforening 31
Lillemosegårdens Grundejerforening 32
Dyngby Overgårds Grundejerforening 33
Grundejerforeningen Dyngby Hage 33
Grundejerforeningen Havhusene, Boulstrup Strand 33
Spøttrup Strands Grundejerforening 33
Amstrup Ege Grundejerforening 33
Skovgårdsparkens Grundejerforening 33
E-mail adr. formænd og kasserer 34
Nyttige telefonnumre 39

Formandens beretning

Aflagt på generalforsamlingen torsdag den 28. april 2011 i Odderkystens Fællesudvalg

Det er 13.gang jeg på bestyrelsens vegne skal aflægge beretning om Odderkystens Fællesudvalgs virksomhed i det forløbne år.

Det har igen været et år, som i stor udstrækning har været præget af følgerne af den verdensomspændende finanskrise, som vi stadig befinder os i.
Det er ikke blevet billigere at være sommerhusejer. Bl.a. er ejendomsskatterne steget markant her i 2011 - fra 27,4 til 30.32 promille - altså en stigning på over 10 procent.
Vi har i årets løb holdt 4 bestyrelsesmøder, hvor vi bl.a. har drøftet de idéer og problemstillinger, der blev fremført på sidste generalforsamling.
En af de – efter min og de øvrige bestyrelsesmedlemmers mening – gode idéer, der kom frem under debatten på forrige års generalforsamling var idéen om langs kysten at opstille nogle pæne og ensartede bænke markeret med foreningens navn.
På sidste års generalforsamling godkendte I, at der i budgettet for 2010 blev afsat 30.000 kroner til projektet og sammen med de involverede grundejerforeninger arbejdede vi herefter videre med at få fundet frem til – og få beskrevet hver enkelt bænks nøjagtige placering. Da dette arbejde var udført blev der til Odder Kommune indsendt ansøgning om tilladelse til opstilling af 23 bænke langs Odderkysten fra Kysing Næs i nord til Amstrup i syd.
Odder Kommune videresendte den 4. november 2010 ansøgningen med kommunens bemærkninger til Miljøcenter Århus, idet alle de ønskede placeringer er beliggende indenfor strandbeskyttelseslinjen.
Vi har nu fra Miljøministeriet, Aarhus Natursagsbehandling modtaget tilladelse til opstilling af 4 bænke – primært på steder, hvor de skal erstatte gamle grimme og udtjente bænke og uden markering af foreningens navn.
Se det var jo ikke helt det, der var meningen.
Spørgsmålet er herefter, om vi skal opstille de 4 bænke, vi har fået tilladelse til eller helt opgive projektet.
Vi kan vist alle blive enige om, at miljøstationerne langs Odderkysten, f.eks. ved Rude Strand, ved Trekanten og ved Chr. Pedersensvej absolut ikke er noget "kønt syn".
Bestyrelsen har sammen med repræsentanter fra de involverede grundejerforeninger holdt møde med Renosyd og jeg er glad for at kunne meddele, at Renosyd har besluttet at miljøstationerne de tre nævnte steder nu bliver udskiftet med nye såkaldte "underground"-containere.

Alle miljøstationer langs Odderkysten forventes gjort mere tidssvarende inden udgangen af 2012.
På sidste års generalforsamling oplyste jeg, at vi arbejdede med at få vores bestyrelsesansvarsforsikring udvidet til også at dække erhvervsansvar og evt. arbejdsskade.
Det kunne ikke lade sig gøre hos Codan, i hvert fald ikke til en rimelig præmie.
Ved henvendelse til Topdanmark fik vi i første omgang telefonisk oplyst, at vi kunne tegne en kombineret Bestyrelses- og erhvervsansvarsforsikring for en præmie, der var lavere end den vi i forvejen betalte for vores rene bestyrelsesansvarsforsikring i Codan, men det viste sig desværre senere, at dette alligevel ikke kunne lade sig gøre.
Til gengæld kunne vi hos Topdanmark tegne en ren bestyrelsesansvarsforsikring for en præmie, som lå på ca. ¼ af præmien hos Codan og det har vi så gjort.
Vi har fra Grundejerforeningen Kysing Hage modtaget en ansøgning om tilskud til renovering af et stykke skov på Kysing Næs. Vi har drøftet ansøgningen og er enige om at foreslå generalforsamlingen, at foreningen yder et tilskud på 25 % af udgifterne - dog max. kr. 10.000,00 - under forudsætning af, at skoven er tilgængelig for offentligheden.
Vi har også modtaget og drøftet tilbud vedr. hjertestartere, men det er fortsat bestyrelsens holdning, at opsætning og løbende vedligeholdelse af sådanne ikke er en opgave foreningen skal påtage sig.
I stedet kunne foreningen evt. yde tilskud på f.eks. 25 % til hjertestartere, som blev anskaffet og løbende vedligeholdt af de enkelte grundejerforeninger eller af Turistforeningen i samarbejde med f.eks. Odder Kommune eller andre efter samme model, som vi i sin tid anvendte vedr. orienteringstavlerne.
Endelig har vi gennemgået foreningens vedtægter og denne gennemgang har resulteret i, at vi ønsker foretaget nogle mindre redaktionelle ændringer i disse. Det kommer vi tilbage til senere i aften.
Til slut vil jeg gerne på hele bestyrelsens vegne ønske jer alle en rigtig god, lang og varm sommer. Det trænger vi til ovenpå den lange kolde vinter, vi lige har været igennem.

Niels-Ulrik Bugge, Formand

Hessellund EL A/S
punkt1
Hessellund El: 86 54 29 11 Punkt1: 86 54 22 66
Rådhusgade 96, 8300 Odder
www.hessellund-el.dk

Mangler De belysning, hårde hvidevarer, el-artikler eller andre små apparater til sommerhuset, så er Punkt1 i Odder det rette sted.
Vi er specialister inden for vores felt, og det betyder, at vi til enhver tid kan guide Dem frem til den bedst tænkelige løsning, ud fra Deres behov. Vi har også brugte hvidevare, til rimelige priser.

Kontakt Hessellund El hvis De Ønsker kvalitetsløsninger af opgaver indenfor...
El installationer
Reparationer af hårde hvidevare
Service
Alarmanlæg
Tele/Data
Vi har altid en specialuddannet elektriker med service vogn klar, til hurtig og effektiv "udrykning" til en hver el-opgave.

spisested • mad ud af huset • selskaber • café • events • butik

Vi åbner igen d. 16. april 2011

Ny turistattraktion på Alrø!

MØLLEGÅRDEN

Spisestedet på Alrø

Rustik! Stemningsfuld! Unik!

Efter en helt fantastisk 1. sæson er Alrøs nye turistattraktion og unikke spisested, Møllegården, igen klar til at byde gæster velkommen i den renoverede grisestald fra og med d. 16. april 2011.

Kør over dæmningen til smukke Alrø og bliv forkælet med en dejlig gastronomisk oplevelse i de rustikke og stemningsfulde omgivelser.

Vi serverer lækker frokost, eftermiddagskaffe & kage og dejlige, klassiske og rustikke middagsretter. Du kan også få en picnickurv med ud i Alrøs fantastiske natur.

www.møllegårdenpåalrø.dk

Alrøvej 382 • Odder • tlf.: 8655 2083 • info@grisestalden.dk

Odder Vandværk A.m.b.a. informerer

Pas på vandinstallationerne i vinterkulden

En lang tid med periodevis hård frost, som den vi netop har været igennem, kan være en alvorlig trussel mod vandrørene i sommerhuset, da de kan fryse og blive frostsprængt. Det er dog ikke vanskeligt at undgå ubehagelige overraskelser.

Tøm installationerne

Hvis du ikke bruger sommerhuset om vinteren, og ønsker at lade det stå uopvarmet, skal du tømme rørsystemet og installationerne for vand. Lidt afhængig af hvordan systemet er lavet, kan tømning fx ske fra målerbrønden ved at lukke for vandtilgangen i målerbrønden, og herefter tømme rørsystemet med luft som blæses ind via en ventil i målerbrønden. Tøm og afmonter termostatstyrede blandingsbatterier, da de kan indeholde vand. Husk også få tømt eller frostsikret toiletter og cisterner, ligesom opvaske- og vaskemaskine bør tømmes for vand. Du er velkommen til at kontakte os for nærmere information – få

Vandkvalitet

Typiske analyseresultater af de mest almindelige parametre målt i perioden 5. maj 2010 – 18. nov. 2010.

Parameter	Enhed	Fundne værdier	Krav	Sted
Hårdhed	°dH	15,7	Intet krav	Værk
pH	-	7,2 – 7,7	7,0 - 8,5	Net/forbr.
Jern	mg Fe/l	< 0,010 - 0,034	maks. 0,2	Net/forbr.
Mangan	mg Mn/l	< 0,005	maks. 0,02	Værk
Klorid	mg Cl/l	25	maks. 250	Værk
Fluorid	mg F/l	0,25	maks. 1,5	Værk
Nitrat	mg NO_3 /l	0,73	maks. 50	Værk
Sulfat	mg SO_4 /l	38	maks. 250	Værk
Total fosforindhold	mg P/l	0,015	maks. 0,15	Værk
Coliforme bakterier	antal/100 ml	ikke målbar	ikke målbar	Værk
E. coli	antal/100 ml	ikke målbar	ikke målbar	Værk
Kimtal ved 37° C	antal/ml	ikke målbar	maks. 20	Net/forbr.
Kimtal ved 22° C	antal/ml	1 – 22	maks. 200	Net/forbr.

**) Hårdheden er et udtryk for vandets indhold af calcium og magnesium. Et stort indhold giver hårdt vand - et lille indhold giver blødt vand. Indholdet her klassificeres som "temmelig hårdt". Hårdheden har bl.a. betydning indstilling af saltdoseringen i opvaskemaskiner (se maskinens betjeningsvejledning) og sæbedoseringen for vaskemaskiner (følg doseringsvejledningen på vaskepulverpakken).*

Odder Vandværk indvinder vand i områderne ved Boulstrup og Fillerup, og leverer vand til forbrugerne i Odder og omegn, herunder Saxild Strand, Rude Strand og Spøttrup Strand, samt værkerne i Neder Randlev og Hou. Vi har i alt ca. 5.000 forbrugere.

evt. hjælp fra et autoriseret VVS-firma til at udføre arbejdet.

Hold sommerhuset opvarmet
Du kan også beskytte installationerne ved at holde sommerhuset opvarmet – det er nok det mest praktiske, hvis huset benyttes jævnligt i vinterhalvåret. Huset skal da holdes opvarmet, så det holdes frostfrit, og det bør gøres termostatstyret, så der tages højde for de relativt store temperaturudsving, der kan være om vinteren. Pas på med at sætte temperaturen for lavt, da det kan medføre frostskader på rør placeret på udsatte steder i huset. Sådanne rør kan med fordel isoleres.
Selv om huset er beboet, er det en god ide at holde øje med rørene, når udetemperaturen er meget lav. Et faretegn kan fx være, at vandet i vandhanen føles usædvanligt koldt. Det er ofte vandrørene i kælder, skunk og loftrum, der er de mest udsatte, og det kan være nødvendigt at isolere dem, men en anden typisk skade er på rør i fx garager og udhuse hvor man har glemt at lukke en port eller dør. Normalt er det måske ikke et problem, men når det bliver meget koldt, kan rør og installationer pludselig fryse alligevel. Så husk at lukke udhuse og garager og evt. isolere udsatte installationer eller tømme dem for vand. Og vær opmærksom på, at isolering nok vil mindske problemet, men selv isolerede installationer kan fryse, hvis det er koldt nok, længe nok.
Du kan med fordel kontakte en autorisret vvs-installatør for at få nærmere information.

Forsikring
Du kan ikke være sikker på at få dækket eventuelle frostsprængninger af forsikringsselskabet, hvis skaderne skyldes at huset har været utilstrækkeligt opvarmet. Hvis du ikke tømmer installationerne skal du derfor sætte så meget varme på, at der ikke kan opstå frostskader.
Du vil som hovedregel heller ikke kunne få eftergivet vandspild og vandafgifter, når skaden skyldes frostsprængninger.

PRISER for 2011

Variable driftsbidrag

	kr./m^3 ekskl. moms	kr./m^3 inkl. moms
Forbrugspris	5,15	6,44
Grundvandssikring	0,18	0,23
Grøn afgift stat	5,00	6,25
Gebyr kommune	0,43	0,54
Samlet pris	10,76	13,45

Faste driftsbidrag

Målerstørrelse:	kr. ekskl. moms	kr. inkl. moms
Qn 1,5/2,5 m^3	560,00	700,00

Afledningsafgift opkræves af Odder Spildevand A/S.

Adresse: Skovdalsvej 8
8300 Odder
Telefon: 8656 1020
E-mail: info@odderforsyningsselskab.dk
Hjemmeside: www.odderforsyningsselskab.dk eller www.ofs.is

Odder Vandværk A.m.b.a.

Nyt vandværk skal sikre vandforsyning ind i det næste århundrede

Bestyrelsen for Odder Vandværk besluttede for et par år siden at opføre et nyt vandværk i Fillerup til afløsning for det gamle, som er ved at være udtjent. Det har imidlertid trukket ud med at komme i gang, fordi én helt afgørende faktor mangler at falde på plads, og det er tilladelsen til at placere anlægget på det ønskede sted.
Der er søgt tilladelse hos kommunen til at placere det nye værk nord for det eksisterende værk, dvs. ved Ulvsborgvej. Placeringen er blandt andet valgt ud fra, at beliggenheden er højere her, og det kan udnyttes til at spare strøm til pumpning af vandet. Desuden er grundvandsstanden til tider meget høj på den gamle grund, og det øger forureningsrisikoen. Så når muligheden byder sig, skal denne risiko naturligvis mindskes.

Grunden til, at det har været vanskeligt at få tilladelsen i hus er blandt andet, at den foreslåede placering er i landzone, og på grund afstanden til en nærliggende skov. Imidlertid har vandværker i andre kommuner kunnet få tilladelse til placeringer på sammenlignelige steder, så det burde også være tilfældet i Odder. En anden forhindring har været planerne om den kommende omfartsvej sydvest for Odder, som kommer til at gå igennem det område, hvor vandværket ønskes placeret. Placeringen af vejen er nemlig ikke endelig fastlagt, og kan derfor komme i konflikt med vandværket.
Nu ser det imidlertid ud til, at kommunen i løbet af foråret 2011 vil fastlægge placeringen af vejen, og dermed bør det også være muligt at tage stilling til vandværkets placering og udstede de nødvendige tilladelser.
Bestyrelsen anslår, at det nye vandværk vil koste ca. 16 mio. kr. ekskl. moms, og vandværket har allerede beløbet til rådighed. Bestyrelsen forventer ikke, at vandprisen vil blive påvirket af investeringen.
Til forskel fra det eksisterende værk, som benytter en "åben" behandlingsmetode, vil det nye værk blive et "lukket" anlæg. Vandværket har allerede et værk af den lukkede type i Boulstrup-området, og har gode erfaringer med det.

Arne Thomsen, Bestyrelsesformand
Odder Vandværk A.m.b.a.

Selandia CYKLER ApS

CYKLER OG TILBEHØR
BICYCLES AND ACCESSORIES
FAHRRÄDER UND ZUBEHÖR

RÅDHUSGADE 5 • 8300 ODDER • TLF. 86 54 03 72
www.selandiacykler.dk

GØR DET SELV HTH HORSENS
Vejlevej 68 C • 8700 Horsens
Tlf. 76 26 00 63

...du får meget mere hos GØR DET SELV HTH

Vi byder velkommen i vores hyggelige restaurant

MONTRA
ODDER PARKHOTEL
★★★★

Torvald Køhlsvej 25 · 8300 Odder · Tlf. 8654 4744 · info@ophotel.dk · www.ophotel.dk

Hvorfor ikke leje jeres sommerhus ud, når *I ikke selv bruger det?*

Nu er det endnu mere attraktivt at udleje sit sommerhus.
Fremover er de første 20.000 kroner i lejeindtægt nemlig skattefrie, hvis man udlejer gennem et bureau. Det blev vedtaget i den nye finanslov i Folketinget lige før nytår med et bredt flertal. Tidligere har det faste bundfradrag kun været 7.000 stigende til 10.000 i 2010.
Turistmæssig set håber vi at denne beslutning vil gøre det endnu mere attraktivt for sommerhusejere langs hele kysten at vælge at sætte sommerhuset til udlejning i de perioder af året man ikke selv bruger huset.
Ved at udleje sit feriehus slås to fluer med et smæk. Indtjening til ejer og flere overnatninger til området, som er vigtig for erhvervslivet og beskæftigelsen. Tre fjerdedele af sommerhusgæsternes penge går til de lokale købmænd, butikker, restauranter, forlystelser og museer, så det er af stor betydning for lokalområdet at sommerhusene udlejes.
Hvis man ønsker yderligere information om skattefradragsregler ved sommerhusudlejning, kan dette findes på Feriehusudlejernes Brancheforenings hjemmeside www.fbnet.dk eller på Feriepartner Odder www.feriepartner-odder.dk.
Så meget kan du tjene: Efter bundfradraget på 20.000 kr. fratrækkes yderligere et fradrag på 40%.

Edith Derdau, Turistchef

Se nedenstående eksempel:

Eksempel 1: Fast fradrag på 40%

Bruttolejeindtægt	Kr.	30.000
+ strøm, olie, telefon m.m.	Kr.	4.000
Samlet lejeindtægt	Kr.	34.000
Skattefrit fradrag / Bundfradrag	*Kr.*	*-20.000*
(Lejeindtægt - bundfradrag)	Kr.	14.000
- fradrag på 40% af 14.000 kr.	*Kr.*	*-5.600*
Til beskatning (som kapitalindkomst) .	Kr.	8.400

HOV VVS
E. Beck Pedersen ApS
Lærkevej 42 Hov · 8300 Odder
86 55 62 05
VVS – STÅL & BLIK
Bil:
Lars 20 12 90 66 · Jens 23 61 51 52

OPLEVELSER UDOVER DET SÆDVANLIGE

Galleria

CAFÉ • FAMILIERESTAURANT • TAKE AWAY

ÅBNINGSTIDER:
Mandag - fredag.kl. 9.00-20.00
Lørdag.....kl. 8.00-18.00

Udvalgte søndage
kl. 10.00-17.00

BLIV MEDLEM
OG MODTAG
SAMVIRKE

– Masser af medlemstilbud

MAD UD AF HUSET
Kom og få en brochure
eller ring til:
Delikatessen 87 80 28 25
Galleria 87 80 28 53
Vi gør det nemt og lækkert for dig

87 80 28 00

Kvickly

Nørregade 6 · www.kvicklyodder.dk

Bade- og Bådebroer

Husk det kræver tilladelse for at opsætte bade- og bådebroer !!!

Det kræver tilladelse før man kan opsætte en bro. Odder Kommune har i 2010 vedtaget retningslinjer for tilladelser til bade- og bådebroer. Du kan læse om retningslinjerne og hvordan man søger tilladelse på kommunens hjemmeside. Her er et lille uddrag af forholdene…

Hvem kan få tilladelse og hvor..
Det afhænger af naturen og landskabet om man kan få lov til en bro. Der give normalt kun tilladelser til bade- og bådebroer i by- og sommerhusområder, og man skal gå sammen for at få tilladelse til en bro – der gives ikke tilladelser til at hver enkelt ejendom kan få sin egen bro.
Der gives normalt ikke tilladelser i de særlige naturområder (Natura 2000 områder), og broer skal indrettes så man kan komme forbi dem på stranden. Man må ikke sætte badehuse, flag, belysning o.s.v. op på broerne. Broer skal være åbne for offentligheden, og der må ikke skiltes med "Adgang forbudt". Der er flere og mere detaljerede detaljer på kommunens hjemmeside. Overholder man ikke vilkårene, kan kommunen kræve broen fjernet.

Gamle broer
Før 1975 havde man lov til at sætte broer op ved sin egen ejendom – dog skulle man overholde en række tekniske forhold. Kommunen har via luftfotografier m.v. mulighed for at checke om enkelte broer er sat op før 1975. Efter 1975 har man skullet have tilladelse. Hvis broer har været taget ned i mere end 3-5 år, betragtes det som en ny bro, hvis de sættes op igen – og så skal der søges tilladelse.

ALU-DANICA A/S
Metalstøberi ■ Skiltefabrik

STØBTE SKILTE - personlige dørskilte, husnr. skilte

Alu-Danica producerer støbte aluminiumsskilte i et solidt og modstandsdygtigt design. Efter støbning efterbehandles skiltet og den endelige lakering tørres i ovn.
Her kan du få et **unikt personligt** skilt, som giver sikkerhed for en lang holdbarhed.

www.alu-danica.dk

ALU-DANICA A/S • Lilleringvej 36B • 8462 Harlev J • Tlf. 8694 1001 • Fax 8694 1399

Feriepartner Odder
Kåret som Danmarks 4. bedste udlejningbureau af Forbrugerstyrelsen.

Tjen 20.000 kr. skattefrit
på udlejning af dit feriehus

Tilmeld dig vores nyhedsbrev
og få nyt om aktuelle aktiviteter. Send en mail til info@visitodder.dk

Feriehusudlejning

- gennem dit lokale Feriepartner Danmark bureau

Få en gratis og uforpligtende snak om udlejning af jeres feriehus eller kig ind på vores hjemmeside

www.feriepartner-odder.dk

og læs mere om udlejning og betingelser.

Feriepartner Odder er OdderKystens største lokale bureau for feriehusudlejning med mere end 20 års erfaring. Vi formidler og administrerer ca. 200 feriehuse i strandområderne Saksild, Rude, Ajstrup/ Mariendal, Norsminde, Kysing, Hou, Sondrup, Amstrup og Tunø.

Vi yder høj service og en personlig betjening af såvel ejere som lejere.

Feriepartner Odder • VisitOdder
Banegårdsgade 3 • 8300 Odder • Tlf. 87 80 26 00 • info@visitodder.dk

www.feriepartner-odder.dk

FERIEPARTNER

Fra affald til værdi
– Renosyd ved hvordan

Nye miljøstationer langs Saksild Strand

Renosyd har igangsat et projekt, hvor de tre miljø-stationer på henholdsvis Rude Strand, Trekanten og Chr. Petersens Vej skal opgraderes.

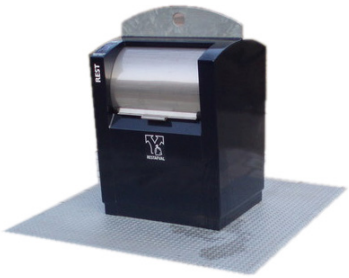

De tre miljøstationer, hvor man kan aflevere glas og papir, hører til blandt de mest benyttede, og trænger nu til udskiftning. Derfor har vi besluttet at udskifte dem til nogle større og bedre, som efter planen skal være klar til brug senest den 1. juni 2011.

De nye miljøstationer kommer til at bestå af nedgravede containere, hvor kun en lille del, affaldsindkastet, er over jorden. Det giver en række fordele, herunder dæmpning af støj ved indkast af flasker. Erfaringerne viser også, at der bliver smidt mindre affald på jorden ved siden af containerne, når man går over til den slags nedgravede løsninger. Og så synes vi da selv, at de er ret flotte i forhold til de gamle.

Vi håber, at I vil tage godt imod de nye miljøstationer.

Vi ønsker alle en god sæson
Venlig hilsen
Renosyd

Renosyd i/s · Norgesvej 13 · 8660 Skanderborg · Telefon: 8652 5211 · www.renosyd.dk

renosyd

Fra affald til værdi
– Renosyd ved hvordan

Renovation sommerhusområder

Afhentning af dagrenovation 2011 i ugerne:

1	2	3	4	5	6	7	8	9	10	11	12	13
14	15	16	17	18	19	20	21	22	23	24	25	26
27	28	29	30	31	32	33	34	35	36	37	38	39
40	41	42	43	44	45	46	47	48	49	50	51	52

Afhentningsuge er markeret med grønt. Tømninger i alt pr. år 30 gange.

Ekstra dagrenovation?

I perioder kan der være behov for ekstra sække. Disse koster 25 kroner pr stk. og kan købes hos: Odder Turistbureau - Kvickly i Odder - Løvbjerg i Odder - Dagli' Brugsen i Gylling - Focus ved Saxild Strand - Bagergården i Saxild - Imerco i Odder - Havnekiosken i Hou - STARK i Odder. Sækkene skal være mærket med **Renosyd EKSTRA.** De anbringes ved siden af skraldestativet, og renovationsmedarbejderen tager dem med næste gang, han kommer.

Batterier fra husholdningen kan lægges i en ren og klar plast-pose, der lægges på låget af skraldespanden. Så tager renovationsmedarbejderen posen med ved næste tømning.

Genbrugspladsen

Andet affald kan afleveres på Genbrugspladsen på **Skovdalsvej 26 A i Odder**.

Åbningstider

Mandag–Fredag	Lørdag–Søndag	Helligdage
12.00–18.00	09.00–16.00	Lukket

Renosyd i/s · Norgesvej 13 · 8660 Skanderborg · Telefon: 8652 5211 · www.renosyd.dk

Til borgerne i den østlige del af Region Midtjylland

Vælg den rette hjælp – og få den rette behandling

Akut sygdom og ulykker:

Bliver du akut syg – ring til egen læge hverdage kl. 8-16:

Bliver du akut syg, skal du kontakte din egen læge. Din egen læge vil så vurdere situationen og finde ud af, hvad der skal ske: Om du skal have et sygebesøg, tage hen i konsultationen, om du skal på skadestuen eller måske indlægges på hospitalet.

Bliver du akut syg, når din egen læge har lukket – ring til lægevagten 7011 3131,

Bliver du akut syg, når din egen læge har lukket, skal du ringe til lægevagten. Lægevagten vil så finde ud af, hvor du får den rette behandling.

Lægevagten har åbent

- Hverdage kl. 16-08
- Weekender og helligdage hele døgnet

Hvis du kommer til skade – ring til skadestuen hele døgnet: 8731 5050

Hvis du kommer til skade, f.eks. får større sår eller brækker en finger, kan du blive behandlet på skadestue eller akutklinik. Men du skal altid ringe først. Så er du sikker på, at du kommer det rette sted hen, og de er parate til at tage imod dig, når du kommer.

Ved alvorlige ulykker og livstruende situationer:
Ring Alarm 1-1-2 (ambulancen)

Akut psykisk sygdom:

Du skal ringe til din egen læge eller til lægevagten på **7011 3131** ved akut psykisk sygdom. De vil så vurdere og finde ud af, hvad der skal ske: Om du skal henvises til den visiterede modtagelse eller tage hen til lægekonsultationen.

Døgnåben Psykiatrisk Rådgivningstelefon: **78 470 470**

Kommunerne i øst: Favrskov, Hedensted, Horsens, Norddjurs, Odder, Randers, Samsø, Silkeborg, Skanderborg, Syddjurs og Århus

2401-09-114cØ DK

Til borgerne i den østlige del af Region Midtjylland

Ring
– når du har brug for hjælp

Akut sygdom og ulykker:

Når du har ringet på 8731 5050, kan du blive henvist til:

Århus Universitetshospital, Århus Sygehus (Døgnåben skadestue)
Nørrebrogade 44, 8000 Århus C

Regionshospitalet Horsens (Døgnåben skadestue)
Sundvej 30, 8700 Horsens

Regionshospitalet Randers (Døgnåben skadestue)
Skovlyvej 1, 8930 Randers NØ

Regionshospitalet Grenaa (Akutklinik, åben alle dage 8-22)
Sygehusvej 6, 8500 Grenaa

Regionshospitalet Silkeborg (Akutklinik, døgnåben)
Falkevej 1-3, 8600 Silkeborg

Regionshospitalet Samsø (Døgnåben skadestue)
Sygehusvej 26, 8305 Samsø

Akut psykisk sygdom:

Når du har ringet til din egen læge eller til lægevagten på 7011 3131, kan du blive henvist til:

Århus Universitetshospital, Risskov (Døgnåben visiteret modtagelse, der også dækker Randers/Djursland), Skovagervej 2, 8240 Risskov

Regionspsykiatrien Horsens (Døgnåben visiteret modtagelse),
Sundvej 30, 8700 Horsens

HUSK: Ring altid først. Så får du den rette hjælp i første omgang

Både hos lægen, lægevagten og i telefonen til skadestuer og akut-klinikker får du en fagperson i røret. En der kender sundhedssystemet og ved, hvor du får den rette hjælp.

Region Midtjylland, Grafisk Service 2401-09-114cØ DK

Kære nye og gamle kunder

Tak for 2010 og *velkommen til 2011*

Altmuligmanden har løst mange forskellige opgaver hos jer i det forløbne år. Det er spændende med en alsidig arbejdsdag og nye udfordringer.
Der er ikke blevet investeret så meget i nye maskiner, men jeg er også ved at have det, der er efterspørgsel på. Dog kan jeg som noget nyt i år tilbyde teltudlejning (telt, gulv, borde og stole) . Det opbygges i moduler af 3 m – f.eks. 6 m bred x 3, 6, 9 el. 12 m lang. Så, har I planer om at holde en sommerfest men mangler pladsen til alle jeres gæster i sommerhuset, er der mulighed for at leje et telt og holde festen i haven. Altmuligmanden står selvfølgelig for opstilling og nedtagning.
Til alle jer, der skal have fældet træer, tages der selvfølgelig imod ordre hele året. Men sæsonen for træfældning og beskæring er fra oktober til marts.
Jeg er glad for den tillid, I har vist mig ved at bruge mig og ved at anbefale mig til naboer og venner.
Jeg står klar i 2011 til jeres nye opgaver.

Mvh Altmuligmanden
50 50 12 31
vi ses

Butikkens åbningstider:
Torsdag 12-18
Fredag 12-18
Lørdag 9-14

FRU MØLLERS MØLLERI
- her begynder den sunde smag

I gårdbutikken finder du:
- Nymalet mel af korn fra egne marker
- Smagfulde brød & lækre kager
- Slagterivarer af egne dyr
- Hjemmelavede delikatesser
- Vin, øl, mm.

Bjeragervej 35 . 8300 Odder . 2178 2760
info@frumollersmolleri.dk . www.frumollersmolleri.dk

Madhimlens
Madhus

En skøn restaurant med gårdhave og opvarmet gårdhavetelt, levende lys og hyggelig stemning. Vi kalder vores køkken "Det moderne landkøkken" baseret på gode lokale råvarer med masser af smag.

Restaurantens åbningstider: (tor, fre, lør)
Lørdagsbrunch 10.00 – 12.00
Lækkert frokostkort 12.00 – 15.00
Kaffe og kage 12.00 – 17.00
Aktuelle aftenmenuer 18.00 – 21.30

Bjeragervej 35 . 8300 Odder . 6160 0361
info@madhimlen.dk . www.madhimlen.dk

TRÆFÆLDNING

Brohus Aps udfører alle former for

- Træfældning
- Topkapning
- Beskæring
- Rydning
- Stubfræsning
- Flishugning

Det bedste tidspunkt for beskæring/ træfældning er fra oktober til marts.

- Bestillinger modtages hele året
- Uforpligtende tilbud gives
- Fuldt forsikret
- Intet er for stort og intet er for småt

50 50 12 31

BROHUS APS · GL. BYGADE 3, SAXILD · 8300 ODDER

Byggeri i *Odder Kommune*

”Hvis du gerne vil bygge til eller nyt og gerne vil have en byggetilladelse hurtigst muligt, skal du indsende et fyldestgørende projekt.
Gå på Oddernettet under Bo & Byg og se hvad der skal medsendes.
Husk at nærlæse bestemmelserne i lokalplan 3008 inden projektet tegnes. Specielt bestemmelser om afstand og højde bør undersøges nærmere for den ønskede placering af byggeriet. Generelt må sommerhuse ikke placeres nærmere skel end 5 m – udhuse, carporte og lign. kan dog placeres 2,5 m fra nabo- og stiskel (ikke vejskel) hvis højden ikke overstiger 2,5 m over terræn.
Der er naturlig vis mulighed for en forhåndsdialog med en byggesagsbehandler.”

VentiPart

Ventipart
Axel Kiers Vej 32
DK-8270 Højbjerg
Tlf. +45 87 36 04 14
Fax +45 87 36 04 24
www.ventipart.dk

Automatik komponenter til varme og ventilation

- **Nybygning**
- **Tilbygning**
- **Ombygning**
- **Landbrugsbyggeri**

byg garanti www.byggaranti.dk

Vi udfører alt tømrer- og snedkerarbejde. Reparationer såvel som nyt.

Gerne i total-entreprise

OBS
VINDUER OG TØMRERARBEJDE
ApS ODDER BYGGE-SELSKAB

Strandvejen 133
Rørth, 8300 Odder
Tlf. 86 54 17 88
Fax 86 54 11 87
www.obs-byg.dk

STARK

Sammen bygger vi professionelt

Odder Trælast & Byggecenter

Banegårdsgade 27 • 8300 Odder • Tlf. 8654 0088

BYG GARANTI ORDNING

Tag en tømrer med på råd!

Trænger huset til en ansigtsløftning – nyt tag, vinduer, tilbygning, udestue, carport eller almindelig vedligeholdelse – er det NU det rigtige tidspunkt!

Vi har den faglige erfaring og ekspertise, men er De »gør-det-selv« menneske, der godt vil spare håndværkertimer og bruge lidt feriedage på selv at gi’ en hånd med, er vi også glade for at komme og arbejde sammen med Dem.

– Ring og få en snak om tingene – så giver vi et overslag eller et uforbindende tilbud!

Tømrer- og snedkerforretning

TRANUM og JØRGENSEN ApS

- vi mestrer det meste!

Henrik Tranum Kristensen
Tlf. 86 55 70 80

Kim Jørgensen
Tlf. 86 11 62 07

Strandvejen 35, Saksild · 8300 Odder · Tlf. 86 55 88 99
tranum@teliamail.dk

Nærpolitistationen i Odder
er rykket til nye lokaler

Nærpolitiet i Odder er flyttet fra den gamle politistation til nye lokaler i brandvæsnets garageanlæg på Rådhusgade 40 i Odder.
Flytningen fandt sted først i juli måned 2010.
Lokalerne er nyindrettet i garagebygningen, og fremstår helt lyse og indrettet til politiets brug.
Der er arbejdsplads til 3 personer, men den faste stab er fortsat politiassistent Flemming Paulsen og politiassistent Gunnar Torgny Hansen.
Brandvæsnets bygning huser ud over politiet, også Odder Brandvæsen og Responce.
Den 21. oktober 2010 var der Åbent Hus, hvor stationen officielt blev indviet.
Dette skete med taler fra blandt andet borgmester Elvin Hansen, ligesom der var mulighed for at se det udstyr som beboerne i "huset" kan byde på.
Der udover var det muligt at få en pølse med brød og en sodavand eller en kop kaffe.
Det var en stor dag med mange besøgende.
Man kan ringe til nærpolitistationen på 8751 1448 eller til Politigården i Århus på 114 eller 87311448.

Træffetiderne for personlig henvendelse hos nærpolitiet i Odder er:
Tirsdage 1000 – 1200
Torsdage1600 – 1700

Grunden til, at vi har valgt disse korte træffetider er, at vi hellere vil være "på gaden" og betjene borgerne. Men vi er altid til at få fat i via vagtcentralen, som man ringer til, ved at benytte hovednummeret.
Skulle man komme forbi kontoret uden for disse træffetider, og er politiet i kontoret, er man altid velkommen til at komme ind.
Dette indebærer, at der også fremover er mulighed for politibetjening på nærstationen i Odder.
I dagligdagen vil borgerne blive betjent både af personalet fra nærstationen i Odder, ligesom de vil blive betjent af personale fra det øvrige lokalpoliti og beredskabet.
Dette indebærer, at der døgnet rundt er politidækning.
Ud over de uniformerede patruljer, vil der også kunne ses personale fra specialpatruljen, der generelt arbejder i civilt tøj. De koncentrerer sig om nattelivet, og vil i den anledning blandt andet være at se i restaurationsmiljøet.

KLOAK MESTEREN ODDER APS

· Alt i kloakarbejde udføres
· TV-inspektion
· Kloakspuling
· Anlæg af græsplæner etc.
· Fræsning
· Sne & saltning for privat/erhverv
· Flishugning
· Rodfræsning
· Fældning af træer
· Støbning
· Belægning
· Vedligeholdelse af grusveje

– Vi kan mere end du tror!

LYNGVEJEN 1 · 8300 ODDER
BIL 21 42 60 22 · kloakmesteren.bonde@sol.dk

ÅBENT ALLE DAGE FRA KL. 12.00
Dog ikke mandag (klubtræning)

UGE 26 til 32 – ÅBENT ALLE DAGE FRA KL. 17.00
Dog ikke mandag (klubtræning)

Kontakt os ved selskaber udenfor åbningstiden.

www.odderbowlingcenter.dk

ODDER BOWLING CENTER

Ballevej 2 · 8300 Odder · 86 54 13 00

Beboelse i sommerhus

Sommerhuse må bruges hele sommeren og i begrænset omfang om vinteren. Dog er der visse undtagelser, der giver ret til helårsbeboelse.
I Danmark - om sommeren - må alle sommerhusejere og lejere benytte sommerhuset. Men om vinteren, dvs. fra 1. oktober - 31. marts, må beboelse i sommerhuse ifølge planlovens § 40 kun ske som "kortvarige ferieophold". Det er Odder Kommune der skal føre tilsyn med loven.

Hvad står der i planloven?
Bestemmelsen om, at sommerhuse ikke må bebos hele året, håndhæves strengt. Bestemmelsen skylde bl.a. et krav fra EU pga. den danske særregel, der fastsætter, at udlændinge ikke må købe sommerhuse i Danmark. Derfor kræver EU, at kommunerne fører kontrol med, at alle danske sommerhusområder primært anvendes til fritidsformål. Endvidere skal forbuddet mod helårsbeboelse i sommerhusområder sikre, at karakteren af disse områder bevares, og kommunerne har ikke samme serviceniveau for snerydning m.v. i sommerhusområder, som i resten af kommunen.

Bo lovligt i sommerhus om vinteren
Sommerhuse kan lovligt anvendes til beboelse i perioden fra 1. april - 30. september. Uden for denne periode kan sommerhuse som hovedregel kun anvendes til kortvarige ferieophold m.v., hvilket vil sige sammenlagt 3 - 4 uger samt weekender og helligdage. Det betyder, at en bolig i et sommerhusområde lovligt kan benyttes til beboelse af ejeren eller en eller flere lejere i sammenlagt ca. 30 uger årligt.

Pensionistreglen
Imidlertid gælder særlige regler for pensionister.
Ifølge planlovens § 41 har pensionister en personlig ret til at bo i sommerhuset hele året, hvis vedkommende:
- enten har ret til folkepension,
- eller modtager efterløn eller pension og er over 60 år,
- eller modtager førtidspension i henhold til lov om social pension,
- …og har ejet sommerhuset i mindst 8 år.

Pensionistreglen giver samtidigt en ægtefælle, samlever og ikke voksne børn lov til at bo i sommerhuset sammen med pensionisten. Hvis pensionisten fraflytter eller sælger sommerhuset, skal hele husstanden flytte. Hvis pensionisten dør, kan ægtefælle, samlever eller ikke voksne børn fortsat bo lovligt i sommerhuset.
Pensionister behøver alene at tilmelde sig Folkeregisteret på sommerhusadressen, hvis de beskrevne betingelser er opfyldt. De behøver ikke at søge om tilladelse til helårsbeboelse. Pensionister skal, hvis kommunen forlanger det, være i stand til at dokumentere:
- hvor længe vedkommende har ejet sommerhuset,
- At de nævnte betingelser for at være pensionist er opfyldt.

Pensionister har altså ikke en generel ret til at bosætte sig i et hvilket som helst sommerhus.
Pensionister kan heller ikke overføre sin 8 års "anciennitet", hvis vedkommende vil købe et andet sommerhus.

MASKINUDLEJNING

Ring og hør nærmere på telefon

50 50 12 31

Se komplet udlejnings-program på

www.brohus.eu

BROHUS APS · GL. BYGADE 3 SAXILD · 8300 ODDER

ODDER TRANSPORTSERVICE ApS

J. Tang *E. Pedersen*

TRANSPORT OG SALG AF:

SAND, RAL, FLIS M/M

UDLEJNING AF CONTAINERE

ARBEJDE MED KRAN OG GRAB

(*ALT INDENFOR KLOAKSERVICE*)

Bil Tlf. 4040 7111 Kontor 8654 7111

ET GODT TIP !

- **DRYPPER VANDHANEN?**
- **ER AFLØBET STOPPET?**
- **DRYPPER TAGRENDEN?**
- **ELLER SKAL DE HAVE NYT**
- **KØKKEN ELLER BADEVÆRELSE?**

– Kører i området dagligt
– Ser gerne på arbejde hverdagsaftener (efter aftale!)
– Leverer gerne tagrenden til GØR-DET-SELV-folk

VVS & BLIK

JENS-MARIUS MADSEN

MÅGEVEJ 7 · 8660 SKANDERBORG
TELEFON 86 52 07 05 · **MOBIL 20 24 77 05**

SONNE MADSEN'S EFTF.

VVS-GARANTI

ADRESSELISTE Grundejerforeninger

FÆLLESUDVALGETS MEDLEMMER

Grundejerforeningen Kysing Næs Nord
Carsten Juste, Kildegården 10
8000 Århus C tlf 86 19 71 74
Peter Hesselballe, Peter Baatrupsvej11
8300 Odder tlf. 86 93 04 65

Grundejerforeningen Kysing Hage
Finn Nielsen Arnegårdsvej 38
8230 Åbyhøj tlf. 86 25 42 56 / 21 76 65 11
Ib Bjeregård Pedersen Rønhøjvej 20
8300 Odder tlf. 20 12 00 54 / 23 21 89 04

Grundejerforeningen Kysing Næs
Poul Erik Hansen, Strandparken 27
8000 Århus C., tlf. 86 19 91 94
Leif Juul, Byvej 11, 8300 Beder, tlf. 86 16 17 68

Grundejerforeningen Kysing Næs af 22/10-74
Birgit Kjellberg, Chr. Christensensvej 10
8300 Odder, tlf. 86 93 38 30

Grundejerforeningen Kysing Næs af 13/9-1973
Ole Nielsen, Thorasvej 90, Kysing
8300 Odder, tlf. 21 70 54 54

NFJ Naturist Camping

Rude & Saksild Strands Hus- og Grundejerforening
Niels-Ulrik Bugge, Egelunden 26
8300 Odder, tlf. 86 54 31 88

Foreningen af Grundejere i Saxild Plantage
Erik Søndergård, Vibevej 137, 8300 Odder,
tlf. 24 24 72 17
Claus Kjeldsen, Solbrinken 25, 8300 Odder,
Tlf. 86 54 10 50/40 82 06 73/ kelkso@surfmail.dk

Grundlejerforeningen Præstevænget, ved Saxild Strand
Lars Bagger, Nølev Byvej 7, 8300 Odder
lab@b-l.dk

Grundejerforeningen Bakken
Lis Juul Nielsen, Røddalsminde 51
8300 Odder
Knud S. Thisgaard, Skeltoften 10
8330 Beder

Saxild Strands Ejerlaug
Gunner Jørgensen. Hybenvej 17, 8300 Odder
tlf.: 86 52 36 66, 24 24 09 66.
Dennis Barslund, Hybenvej 15, 8300 Odder
tlf.: 30 59 04 31

Strandparkens Grundejerforening
Lotte Josefsen, Risdalsvej 49
8260 Viby J.

Grundejerforeningen Skovsager
Erik Bargsteen, Hejrebakken 16B
8220 Brabrand, tlf. 21 76 84 10
Birthe Madsen, Dalsvinget 10
8627 Højbjerg, tlf. 86 27 65 06

Dyngby Lyngs Vej- og Grundejerforening
Kurt Vilstrup, Ålborggade 72
8900 Randers, tlf. 86 42 10 91
Flemming Jensen, Stenkærvej 17
8752 Østbirk, tlf. 75 78 12 48

Lillemosegårdens Grundejerforening
Ole Lykke Petersen, Grindsnabevej 25, Dyngby
8300 Odder, tlf. 87 81 76 40
Erik Svejgaard, 8270 Højbjerg
tlf. 86275724, mail: svej@adslhome.dk

Dyngby Overgård Grundejerforening
Finn Mølkjær, Langballevej 176
8320 Mårslet tlf. 86 29 63 01
Peder Pallesen, Smedebakken 105, 3
8600 Silkeborg tlf. 86 82 43 60/24 64 91 60

Dyngby Hage Grundejerforening
Steen Pedersen, Elleparken 20
88520 Lystrup, tlf. 86 22 72 17
Herman B. Johnsen, Røddikevej 51
8464 Galten, tlf. 86 94 44 94

Havhusene Boulstrup Strand
Finn Holm, Rathlousgade 19,
8300 Odder, tlf. 86 54 47 47/21 75 81 31
lisbeth.holm@mail.tele.dk
Preben Sejthen Hansen, Dronningensgade 10, 2
8900 Randers, tlf. 86 43 02 85/61 60 47 17,
preben.sejthen@gmail.com

Spøttrup Strands Grundejerforening
Jørgen Berg Jensen, Hovedgårdsvej 8
8600 Silkeborg, tlf. 86 80 43 28
Else Marie Frederiksen, Skolegade 10, Hou
8300 Odder, tlf. 86 55 13 47

Amstrup Ege Grundejerforening
Viggo Eslund, Søttrupvej 2, 8752 Østbirk
Tlf. 75 78 01 87

Skovgårdsparkens Grundejerforening
Flemming Mouritsen, Skovgårdsparken 5
8300 Odder, tlf. 85 55 92 10/20 29 83 84

ADRESSELISTE El & Vand

Odder Vandværk A.m.b.a.

Skovdalsvej 8, 8300 Odder, tlf. 8656 1020
Formand: Arne Thomsen, Rosensgade 96, 8300 Odder

DYNGBY STRAND VANDVÆRK
Postgiro 6 48 33 80
Bestyrelse:
Formand: Flemming Jensen, Stenkærvej 17, 8752 Østbirk,
tlf. 75 78 12 48, mobil 40 13 12 48, fax. 75 78 12 74
Kasserer: Niels Overgaard Sørensen, Elmegårdsvej 102, Dyngby, 8300 Odder
tlf. 86 55 77 25 / 20 64 35 18
Sekretær: Eigil Størum,Strandvejen 24, Saxild, 8300 Odder,
tlf.86 55 81 06, mobil 50578165
Administration: Kirsten Fenge, 86 54 27 61, fax 86 55 67 61
Teknisk Tjeneste: Vand- og gasmester Lars Beck Pedersen, HOU VVS, tlf. 86 55 62 05
Værkpasser Ove Nees, Grindsnabevej 15, Dyngby, 8300 Odder, 86 55 68 68 / 51 51 21 90
Træffetid: Bedst mellem kl. 7.00 og 8.00

AMSTRUP EGE VANDVÆRK
Formand: Per Højgård, Alrøvej 124, 8300 Oddr, tlf. 86 55 17 01
Teknisk Tjeneste: Henning Madsen, Skolegade 60, Hou, 8300 Odder

KYSING NÆS FÆLLESVANDVÆRK A.M.B.A.
Kysing Næs, 8300 Odder
Bestyrelse:
Formand: Kaj L. Bryder, tlf. 86932472
Kasserer: Palle Thøgersen, tlf. 86 93 38 39
Sekretær: Rita Mortensen, tlf. 30 28 42 21
Teknisk leder: Bjarne Malling Thygesen, tlf. 86 93 15 03 og 40 13 74 88/henv. vedr. brud el. lign.
Best.medlem: Lars Christian Eriksen, tlf. 86 93 37 32
Teknisk tjeneste: HOV VVS, Lars Beck, tlf. 86 55 62 05

Nyt fra LOKALFORENINGERNE

GRUNDEJERFORENINGEN
KYSING NÆS NORD
Formand og sekretær:
Ebbe Johnsen, P. Baatrupsvej 17, 8300 Odder,
2337 6922, ebbejohnsen@hotmail.com

Næstformand
Carsten Juste, Kildegården 10, 8000 Århus C
tlf. 86 19 71 74, carsten.juste@jp.dk

Kasserer:
Poul Bay, Herman Bangsvej 1, 8700 Horsens
tlf. 86 93 12 83, gupo@privat.dk

Sekretær:
Ebbe Johnsen, Næsvej 61, 8300 Odder
Tlf. 75 62 07 11, ebbejohnsen@hotmail.com

Bestyrelsesmedlem:
Peter Hesselballe, Peter Baatrupsvej 11
8300 Odder tlf. 86 93 04 65, peter@hesselballe.dk

Ole Andreasson, Vestervang 21.2.th
8000 Århus C. tlf. 86 18 97 21, oman@privat.dk

GRUNDEJERFORENINGEN
KYSING HAGE
Formand:
Finn Nielsen Arnegårdsvej 38, 8230 Åbyhøj.
tlf.86 25 42 56 / 21 76 65S 11, f.n@mail.dk

Kasserer:
Ib Bjerregård Pedersen Rønhøjvej 20
8300 Odder tlf. 20 12 00 54 / 23 21 89 04
ib@vilhelmsborg.dk

Sekretær:
Leif Winther,Marselisboulevard 99,
8000 Århus tlf. 29 45 96 14

Bestyrelsesmedlem.:
Jørgen Lund,Plantagervej 30, 8300 Odder
tlf, 86 55 80 27.

Nyt fra LOKALFORENINGERNE

GRUNDEJERFORENINGEN KYSING NÆS
Formand:
Poul-Erik Hansen, Strandparken 27
8000 Århus C, tlf 86 19 91 94/40 63 91 94
masterconsult@mailme.dk

Næstformand/vejudvalgsformand:
Leif Juul, Byvej 11, 8300 Beder, tlf 86 16 17 68

Kasserer:
Max Andersen, C.H. Ryders Vej 21,
9210 Ålborg SØ, tlf 98 14 02 43/40 10 60 99
maxbruno@andersen.mail.dk

Bestyrelsesmedlem
Knud Madsen, Valmuevej 38, 8700 Horsens
tlf. 75 64 12 08.

Bestyrelsesmedlem/Sekretær:
Allan Tønnesen, Fenrisvej 13, Gram
8660 Skanderborg, tlf. 86 57 18 36/29 29 87 78

GRUNDEJERFORENINGEN KYSING NÆS AF 13/9-1973
Formand:
Ole Nielsen, Tingsskov Allé 71, 8310 Tranbjerg
Thorasvej 90, Kysing, 8300 Odder
tlf. 86 29 33 31/21 70 54 54,
ole.nielsen@nexans.com

Kasserer:
Inger Spence, Kvædevej 35, 8270 Højbjerg
P. Baatrupsvej 12, Kysing, 8300 Odder,
tlf. 86 27 53 89, 22 62 56 14, ingerspence@gmail.dk

Sekretær:
Lise Lotte Kjelsmark, Rosendalvej 23, 8260 Viby J.
Pouli Nielsensvej 109, Kysing, 8300 Odder
tlf. 86 28 16 28, 40 84 48 60

Best. medlemmer:
Søren Jørgensen, Pouli Nielsensvej 113, Kysing,
8300 Odder, tlf. 86 54 39 55, 25 41 51 51

Henry Sørensen, P. Baatrupsvej 20, Kysing, 8300
Odder, tlf. 87 80 02 14, 29 88 02 47
Teglbakken 2, 2.-4, 8300 Odder

Revisor:
Poul Bentsen, Thorasvej 92, Kysing,
8300 Odder, tlf. 40 18 63 40

GRUNDEJERFORENINGEN KYSING NÆS AF 22/10-1974
Formand:
Birgit Kjellberg, Chr. Christensensvej 10,
8300 Odder, tlf. 86 93 38 32

Kasserer:
Joan Hingeberg, Snærildvej 86
8300 Odder, jh@jobmaster.dk

Bestyrelsesmedlemmer:
Alex Rue Rasmussen, Kamillevej 6, Nørre Bjert
6000 Kolding

Leif Frank. Tirstrupvej 10, 1. sth., 8240 Risskov

Kirsten A. Andersen
Marselis Boulevard 26, 3 sal, 8000 Århus C.

NATURISTFORENINGEN JYLLAND CAMPING
Kystvejen 258, 8300 Odder, tlf. 86 55 83 65

Formand:
Jørgen Asmussen, Dyshøj 9, Lind,
7400 Herning, tlf. 97 22 50 61

RUDE & SAKSILD STRANDS HUS- OG GRUNDEJERFORENING
Formand:
Niels-Ulrik Bugge, Egelunden 26, 8300 Odder
Tlf. 86 54 31 88, niels-ulrik.bugge@odder.dk
Sommerhus:
Østpassagen 27, Rude Strand, tlf. 86 54 31 88

Næstformand:
Flemming Haahr, Nølev Byvej 46, 8300 Odder,
Tlf. 86 55 80 28, Mobil 40 41 53 28,
bentehaahr@hotmail.dk
Sommerhus: Delfinvej 1, Rude Strand, 8300 Odder

Kasserer:
Vagn Christensen, Højvænget 226, 8300 Odder, tlf.
86 54 40 47, jbvchristensen@privat.dk
Sommerhus: Lyngbakkevej 29, Rude Strand

Sekretær:
Kaj Madsen, Kystvejen 105, Rude Strand
8300 Odder, tlf. 86 77 04 85

Vejformand:
Allan Rosenbæk, Delfinvej 18, Rude Strand
8300 Odder, tlf. 86 55 85 17

LEJERFORENINGEN PRÆSTEVÆNGET, VED SAXILD STRAND
Formand:
Lars Bagger, Nølev Byvej 7, 8300 Odder, lab@b-l.dk

Sekretær:
Alice Thora Sundahl, Odensevej 167, 5500
Middelfart, thora1@stofanet.dk

Villy Holm, Magnusvej 18, Saksild Strand,
8300 Odder, vtech@post.tele.dk

Mike Fabricius Smedegaard, Smouenvej 4, 8410
Rønde, mike@clic.dk

Kasserer:
Knud Sørensen, Plantagevej 205, Saksild Strand,
8300 Odder (Ingen mail)

Nyt fra LOKALFORENINGERNE

GRUNDEJERFORENINGEN BAKKEN
Formand:
Lis Juul Nielsen, Røddalsminde 51
8300 Odder, tlf. 24 42 56 67
mail lijuni@post.tele.dk

Kasserer:
Knud S. Thisgaard, Skeltoften 10, 8330 Beder
tlf. 40 73 88 10, mail: kt-finans@mail.tele.dk

Vejudvalg:
Hans Kurt Kjeldsen
Nørrebakken 12, 8883 Gjern, tlf. 86 87 51 39

Sekretær:
Line Møller Johansen, Rørtvej 21 , 8300 Odder

Kirsten Rolfsen, Banegårdsparken 3, lejl. 7, 8300 Odder, 86 54 21 03

FORENINGEN AF GRUNDEJERE I SAXILD PLANTAGE
Formand og sekretær:
Claus Kjeldsen, Solbrinken 25, 8300 Odder,
Tlf. 86 54 10 50/40 82 06 73/kelkso@surfmail.dk

Kasserer:
Erik Søndergård, Vibevej 137,
8300 Odder, tlf. 23 26 02 17 & 24 24 72 17

Bestyrelsesmedlemmer:
Ole Højgaard, Ellelausvej 23, 8660 Skanderborg,
Tlf. 86 52 01 61, Mobil 40 79 26 00

Niels Henning Jensen, Lilesøvej 40 1.
8660 Skanderborg, tlf. 86 520830

Renovering af Plantagevej
Den længe planlagte renovering af Plantagevej vil blive sat iværk i efteråret 2011. Vi vil naturligvis prøve at planlægge den praktiske udførelse, så det vil give mindst muligt gene for vejens beboere og deres gæster. Grundejerne i plantagen vil få en mere detaljeret redegørelse på generalforsamlingen, eller via det efterfølgende referat.
Bestyrelsen ønsker alle grundejere en god sommer.

Med venlig hilsen, Claus Kjeldsen

SAXILD STRANDS EJERLAUG
Formand:
Gunner Jørgensen. Hybenvej 17,
tlf.: 86 52 36 66, 24 24 09 66, gj@edbtotal.dk

Næstformand:
Else Marie Hulemose. Posmosevej 13,
tlf.: 86 99 33 51.

Kasser:
Birgitte Lehmann. Kirkeager 1, tlf.: 86 54 54 86,
birgitte.lehmann@mail.dk

Bestyrelsesmedlem:
Dennis Barslund, Hybenvej 15, 8300 Odder
tlf.: 30 59 04 31

Bestyrelsesmedlem
Frede Borg-Jensen, Arb. Feriehjem, Tlf. 86 55 16 21

Suppleant:
Lis Madsen, Magnusvej 15, Tlf. 86 57 18 14

Saksild Strand Ejerlaug
Generalforsamling 14. Juli 2010

Formandens Beretning
Beretningen vil være en fortsættelse af de punkter, der blev drøftet på sidste års generalforsamling, og jeg vil foreslå, at vi tager debat om punkterne enkeltvis frem for en lang beretning efterfulgt af en lang debat.

Renovering af veje
I efteråret 2008 blev de fleste af vejene i vort område renoveret. Ved generalforsamlingen i 2009 blev det konstateret, at støj og støvgener var stærkt reducerede, men at hastighederne var stadigvæk for høje. Bestyrelsen lovede at bruge sommeren til at holde øje med sagen og foretage yderligere forbedringer.
Dette har medført, at der er etableret yderligere et bump på Præstager mellem de to allerede etablerede, desuden er der opsat "Pas på mig"- skilte ved 3 bump på Præstager og to bump på Posmosevej. Opsætning af skilte skal gerne medføre at kørende nedsætter hastighederne og desuden forhindre, at der køres uden om bump. Det er bestyrelsens opfattelse, at tiltagene har hjulpet yderligere, men vi vil stadigvæk opfordre både grundejer og gæster til at udvise en anstændig trafikkultur.
Til opsætning af "Pas på mig skiltene" er vi bevilget 25% tilskud fra Odderkystens Fællesudvalg.
Med henblik op også at reducere hastighederne på de lange sideveje Engvej, Hybenvej og Magnusvej, har vi søgt og fået tilladelse fra Odder Kommune og politiet til at etablere bump midt på disse veje. Efterfølgende har vi indhentet tilbud på etablering af disse. Imidlertid er prisen ca. kr. 20.000,- pr. bump, og det er mere, end hvad vores likviditet kan klare. Derfor kan der kun etableres bump på disse veje, hvis grundejerne selv indsamler kr. 20.000,- pr. vej. Jeg har talt med Christian Thomsen fra Østjyllands Politi, som advarer os mod at tro, at bump giver 100% sikkerhed. Selv om der er kommet bump, er der stadigvæk mulighed for uforsvarlig kørsel og dermed ulykker.
Vejene i det østlige område af Saksild Strand Ejerlaug, blev ikke renoveret i 2008. I forbindelse med den høring, som Odder Kommune etablerede, kom der mange indvendinger fra grundejerne, som ikke ønskede at indbetale til renovering, og derfor besluttede Odder Kommune, at der ikke skulle renoveres i dette område.
I år har bestyrelsen gennemført en reparation af Plantagevej fra campingpladsen til Chr. Petersensvej og Starehøj. Der blev indhentet tilbud på pålægning af 4 cm knust asfalt, men dette medfører, at alle kloakdæksler skal hæves og hermed bliver den samlede pris ca. kr.

60.000. Det har vi ikke råd til, derfor blev der valgt en reparationsløsning, hvor huller fyldes med knust asfalt. Vi håber, at asfalten her bliver kørt fast, så hullerne ikke genopstår ved næste regnvejrsperiode, som det er sket tidligere.

Debat
Rimeligheden i at veje som ex Starehøj får renoveret veje for grundejerforeningens midler.

Nye medlemmer
I efteråret 2009 og foråret 2010 har vi forsøgt at få grundejerne på den sydlige del af Magnusvej og området på Plantagevej mellem campingpladsen og Sandmarken til at melde sig ind, da vi finder, at de er naturlige medlemmer af vores forening. Indtil videre har vi fået fem ny medlemmer. Nu, hvor vejene er repareret i området, håber vi på endnu flere medlemmer. Tilgang af medlemmer i dette område giver også bedre økonomiske muligheder for at vedligeholde vejene i området.

Grundejere, der ikke betaler kontingent
Bestyrelsen henvender sig pr. brev til alle grundejere, der ikke betaler, og det har medført, at der nu kun er 8 ikke-betalende grundejere. Grundejere kan ikke tvinges til at betale kontingent og derved være medlem af grundejerforeningen. Regnskabet viser i øvrigt, at der på den baggrund er kommet flere medlemmer.

Toiletter ved Chr. Petersensvej
I efteråret 2009 havde jeg meget kontakt med Odder Kommune om ny toiletbygning, men ingenting skete.
Med sidst på året fik området ny chef, Gitte Just, og så skete der noget. Projektet blev send til høring hos grundejerne og kort efter, at høringsperioden var slut, fik jeg en mail fra Gitte Just, hvor hun meddelte, at nu var bygningen opsat, og hun lovede, at den ville være i drift senest 5. juni 2010. Det løfte er opfyldt til punkt og prikke, og som de fleste nok har set, fungerer denne nu. Kommunen står for rengøringen af bygningen.

Rengøring af stranden
Bestyrelsen mener ikke, at der er behov for initiativer på dette område, vi opfordrer alle til at rydde op, når man forlader stranden og vil holde øje med, om der er behov for etablering af flere skraldespande, således at vi evt. kan drøfte dette med Odder Kommune.

Stenforekomster ved stranden
I 2009 har talt med Odder Kommune om de store stenforekomster ved stranden.
Ole Brems har meddelt, at dette er naturens gang - man kan og må ikke gøre noget ved dette. I øvrigt er sandlaget ved Saksild meget tyndt og kan derfor nedbrydes, hvis man forsøger at fjerne sten. Vi kan glæde os over, at naturen i år er mere venlig, idet der er betydeligt færre stenforekomster end sidste år.

Kommunikation via e-mail
Vi vil gerne informere bedre, uden at dette skal medføre for mange udgifter, og derfor opfordrede vi medlemmerne til at sende deres mailadresse til foreningens email adresse: saksildstrand@gmail.com.
Ca. 50 medlemmer ud af 146 har mailet tilbage, derfor opfordres de resterende til at sende deres email adresse, navn, og adresse i Saksild til saksildstrand@gmail.com
Første udsendelse af email var referat fra sidste års generalforsamling.

Rettigheder ved fællesarealer og stranden
Da området, som Saksild Strand Ejerlaug består af, blev udstykket, besluttede sælger, at dette område skulle være fællesareal, hvor vi alle har opholdsret i dagtimerne. Denne opholdsret er tinglyst og kan derfor ikke ændres f.eks. ved salg af grundene ned mod stranden. Sidenhen har de grundejere, der bor nærmest ved stranden fået tilladelse til at opsætte nogle marksten med det formål at forhindre motorkøretøjer i at køre ved stranden, da dette belaster natur og miljø.
Bestyrelsen mener, at denne ordning er rimelig for alle, da grundejere i det øvrige område også spares for støv og støj – men vores opholdsret til området gælder fremdeles og kan ikke ændres.
Opmærksomheden skal også henledes på, at man ikke bare kan fjerne de lovligt opsatte sten, da dette formodentlig vil betragtes som selvtægt.
Iflg. brev fra Odder Kommune af 16.8.1989 er det den i området værende grundejerforening, der afgør, hvordan området anvendes.
Området er beskrevet i lokalplan 3008, som kan ses hos Odder Kommune.

Klipning af træer
Mange steder i området har træerne en udstrækning, der medfører, at skilte med vejnavne og trafikinformation ikke kan ses. Det er grundejernes pligt at sørge for nødvendig beskæring og bestyrelsen opfordrer til, at dette sker snarest.

Støj
Der er i løbet af året kommet nogle klager over støj, fra bl.a. plæneklippere, vandscootere og støj på steder, hvor der bygges.
Bestyrelsen opfordrer alle til at undgå unødvendigt støj. Vi vil ikke fungere som opsynsmænd, så problemer af den art må klares indbyrdes mellem naboer. Alle bedes tage mest muligt hensyn, og alle bedes forstå, at støj ikke kan undgås.

Generalforsamling i Odderkystens Fællesudvalg
I april var der generalforsamling i Odderkystens Fællesudvalg. Dette udvalg er en sammenslutning af grundejerforeninger langs Odderkystens Fællesudvalg.

Her et uddrag fra mødet.:

Bænke ved standen
Det blev vedtaget, at der bruges kr. 40.000 til opstilling af bænke forskellige steder langs kysten. I vort område har vi bedt om tre bænke.

Affaldscontainere
Reno Syds miljøstationer ændres i løbet af et til to år til containere med underjordisk opsamling.

Containerne indeholder følere, som i god tid registrerer, hvornår der er behov for tømning.
På den måde undgås roderi med affald og langt mindre synlige containere.

Grundejere, som udlejer huse opfordres til at købe ekstra sække således, at lejere har mulighed for at komme af med alt affald. Sække kan køber i alle forretningen i området, i Odder og ved henvendelse til kommunen.
Foreningen henvender sig desuden til kommunen

Bestyrelsesansvar
Der arbejdes i øjeblikket med at få foreningens nuværende bestyrelsesansvarsforsikring udvidet til også at dække erhvervsansvar.

Hjertestartere
Der er modtaget en henvendelse fra turistchef Edith Derdau, der ønsker et samarbejde om at få opsat nogle hjertestartere langs kysten.
Der blev udtrykt mange meninger om anskaffelse og opsætning af hjertestartere bl.a. om placering og brugen, uddannelse og kurser. Bestyrelsen vil nu indhente sagkyndig bistand og arbejde videre med sagen. Herefter vil Odderkystens Fællesudvalg fremkomme med en indstilling til næste års generalforsamling.

GRUNDEJERFORENINGEN SKOVSAGER
Formand:
Erik Bargsteen, Hejrebakken 16
8220 Brabrand, tlf. 21 76 84 10

Sekretær:
Marianne Vengsgaard, Løjenkærvej 2
8300 Odder, tlf. 86 92 84 37

Kasserer:
Birthe Madsen, Dalsvinget 10
8270 Højbjerg, tlf. 86 27 65 06

Foreningens arrangementer for 2011 indledes den 3. juni, med afholdelse af den ordinære generalforsamling kl. 19,00 på Bondehuset dagsordenen udsendes senere.
Mød op og få indflydelse på foreningens fremtid. Skt. Hans afholdes på stranden ud for Strandagervej. Vi tror på en hyggelig og underholdene aften i lighed med sidste år.
Husk konkurrencen ”Lav en heks”
Vores fælles ryddedag på strandgrunden bliver den 19. juni kl. 9,30 vi ser fem til at møde nogle nye ansigter. Skriv allerede nu datoen ind i din kalender.
Vi ønsker hermed foreningens medlemmer en god sommer.

Bestyrelsen

STRANDPARKVEJS GRUNDEJERFORENING, SAKSILD
Formand:
Lotte Josephsen, Risdalsvej 49 8260 Viby J.
tlf: 30 23 90 30, lottejosephsen@hotmail.com

Næstformand:
Ove Mikkelsen, Rosensgade 126 8300 Odder. tlf: 86 54 08 98, bomikk@gmail.com

Sekretær:
Hanne Storm Røddalsminde 1, 8300 Odder.
tlf: 86 54 05 40, storm@info.dk

Kasserer:
Torben Petersen Østergårdsvej 2, 8464 Galten
tlf: 86 94 34 99

Medlem:
Ole Andersen, Hølkenvej 40 8300 Odder.
tlf:86 55 55 98, o.andersen@mail.dk

DYNGBY LYNGS VEJ- OG GRUNDEJERFORENING

Formand
Steen Madsen, Skovsagervej 7, Dyngby Strand
Tlf.: 86 55 85 37, steenmadsen1@mail.dk

Næstformand
Flemming Jensen, Kystagervej 1,
Dyngby Strand, Tlf.:40 13 12 48 og 75 78 12 48
karup@post1.dknet.dk

Sekretær
Kurt Vilstrup, Schönausvej 8, Dyngby Strand
Tlf. 51 24 03 02, kv@elbek-vejrup.dk

Kasserer
Verner Kristensen, Strandagervej 15
Dyngby Strand, Tlf.: 60 75 16 37,
vitus-k@mail.tele.dk

Bestyrelsesmedlem
Aase Jensen, Skovsagervej 9, Dyngby Strand
Tlf.: 86 55 93 25 eller 25 33 92 76
jellesen@jensen.mail.dk

Sankt Hans talen 2010
Tak for invitationen til at få lejlighed til at tale til Jer på en traditionsrig aften som Sct. Hans, en aften der for mig rummer minder om barndommens forventninger til sommeren, samtidig med den lidt uhyggelige fornemmelse jeg også kan mindes. En fornemmelse som givetvis først og fremmest blev fremkaldt af heksen på toppen af bålet - for har man virkelig engang brændt levende kvinder? Det var tanker der kunne og stadig kan få en barnehjerne sat i sving.
Sandt har det nok været, men det er heldigvis længe siden og den sidste heks skulle da også være brændt her i Danmark for mere end trehundrede år siden, i 1693.
Men Sct. Hans afbrænding af hekse er egentlig ikke en tradition som stammer fra den tid. Det er en bonde skik - en såkaldt blustradition - hvor man flere gange om året brændte blus, for at afværge det onde. Så Sct. Hans bålet er det skærmende blus , som skal holde de onde kræfter væk, som var aktive i midsommern

Sct. Hans er en magisk hellig aften - opkaldt efter Johannes Døberen, Johannes hedder på dansk Hans - og det siges, at hekse er særligt aktive denne aften. De samler ingredienser til deres trolddomsaktiviteter - eller er på rejse til deres heksemøder på Bloksbjerg - og ilden skulle skræmme dem og forhindre dem i at holde hvil.
Det siges også om denne helligaften, at naturens kræfter er særligt stærke f.eks. de "kloge" træer, det er hul - træer, som har helbredende virkning, hvis man kravler igennem dem - så måske nogen skal en tur i skoven i aften? Lidt magi er der også i troen på, at hvis en ugift pige plukker 9 slags blomster kl. 12 og lægger dem under sin hovedpude, så drømmer hun om sin tilkommende. Det er måske lidt lettere at tro på, end den gamle folketro om, at hekse kan skabe sig om til dyr, især harer, katte og skrubtudser. Typisk ville de være tre- benede, og kunne man få held til at hælde kogende vand på dem, ville de dagen efter, i deres menneskeskikkelse, have røde brændemærker, og det var dermed et bevis på, at de var hekse.
Mere jordnær er bondeskikken med Sct. Hans koen, hvor drengene denne aften pyntede køerne med flotte kranse, inden de drev dem hjem til landsbyen, hvor der så var konkurrence om, at have den flotteste ko. Det er i hvert fald en skik, der giver mening, som forklaring på, at denne aften mødes man og fester. Det er en god tradition, som også giver mening med håb for fremtiden. Denne årets længste og lyseste dag, må fremkalde glæde og skabe forventninger.
Den rummer også en fællesskabsfølelse, ikke blot blandt os, der er sammen her i Dyngby Strand, men også bevidstheden om, at der rundt om i landet bliver fejret Sct. Hans, nærer denne følelse. Vi har meget, vi kan glæde os over, samvær med vores familie og venner - ja, at selve sommeren giver forhåbninger, med dens solskin og lyse nætter.
Det er godt at traditionerne giver os lejlighed til at huske på det, og det er netop en af grundene til, at vi skal holde traditionerne i hævd.
Dog må vi også acceptere, at vi lever i et hypermoderne samfund, som er i konstant forandring, og for mange mennesker er tiderne usikre netop nu. Mange er ramt af krisen og fremtiden er usikker for mange, fyringer og arbejdsløshed, store besparelser i det offentlige og finanskrisen som stadig kan mærkes på almindelige folks opsparing og kreditter.
Men særligt i krisetider er det vigtigt at bevare optimismen og tænke konstruktivt og fremadrettet. Det drejer sig på mange måder om at finde nye kræfter – vi skal især i hårde tider tænke hinanden op, tale hinanden op og ikke mindst bakke hinanden op – formår vi det, og formår vi at koble det med evnen til at tænke nyt og modet til måske at gå lidt mod strømmen, ja så er vi på rette vej mod nye løsninger og mål.
Vi må være åbne overfor fornyelse. Det er ikke altid nemt, men vi må vise vores vilje til at tage udfordringen op. Mon ikke vi alle ved, at det netop er livtag med udfordringerne, som bringer os videre, lærer os noget - det være sig i privatlivet, på arbejde eller i bredere perspektiv
Sct. Hans er et symbol på fred, fællesskab og forhåbning og fortrøstning.
Det er næsten den lyseste aften på året. Det er det halvårlige vendepunkt. Solen er på toppen af sin bane, og vi ved, at nu går det igen den anden vej mod mørkere tider og vinter. Så er det godt at samles, tænde et bål - et glædes blus - og gøre status. Det er godt at få lagt de negative eller dårlige oplevelser og hændelser bag sig og sende dem med heksene til Bloksbjerg eller ad Hekkenfeldt til, og samle kræfterne om at se fremad.
Fortsat rigtig god Sct. Hans aften til Jer alle – og god sommer!

Torben Holmgaard

LILLEMOSEGÅRDENS GRUNDEJERFORENING

Formand:
Søren Casparij, Solbrinken 26
8300 Odder, tlf. 45 42 01 45, sc@casparij.dk

Kasserer:
Lars Vinther Kristensen, Agerhoved 6, Thorsted
8700 Horsens. Tlf. 75 62 23 32, larsvinther@privat.dk

Sekretær:
Erik Svejgaard, Dalvangen 59, 8270 Højbjerg.
Tlf. 86 27 57 24, svej@adslhome.dk

Ole Lykke Petersen, Grindsnabevej 25, Dyngby
8300 Odder, tlf. 87 81 76 40, oly@nordicseed.com

Timo Kofoed, Dalsvinget 14, 8270 Højbjerg
tlf.: 86 27 06 78, timo.kofod@valtech.dk

Bestyrelsens beretning

Bestyrelsens beretning var i år udsendt skriftligt sammen med indkaldelsen. Den refereres således:
Regnskabet viser et overskud på 24.000 kr. og foreningens egenkapital er på 75.700 kr. Udgifterne går til vejene, hvilket alle grundejere i vores forening iflg. Lov om private fællesveje er forpligtede til at bidrage til ved betaling af kontingent for medlemskab af foreningen. I år har vi desuden haft udgifter til advokatbistand vedr. de juridiske forhold omkring vedligeholdelse af dræn i veje og fællesarealer samt tinglyst deklaration vedr. fællesarealer. Der er i øjeblikket to restancer for indeværende regnskabsår.

Vejene har ikke lidt skade af den hårde vinter, hvilket vi tilskriver de forrige års grundige forbedring af belægningen. Foreningen har flere gange kontaktet Driftscenteret i Odder kommune vedr. Lyngvejens tilstand, som de ved sidste besigtigelse i juni har lovet at bringe i orden.
Drænenes tilstand har igen i den hårde og våde vinter medført oversvømmelser, også når det drejer sig om normale nedbørsmængder. Efter en klage fra ejeren af Engagervej 85 til kommunen blev der afholdt fælles vandløbssyn med grundejerforeningen og de berørte grundejere. Det medførte pålæg om at dokumentere gennemstrømning i drænet fra Engagervej 74 til 87. De berørte grundejere har selv afholdt udgift til undersøgelse og rensning af tilstoppet rensebrønd og dræn, og grundejerforeningen har betalt udgiften til undersøgelse og reparation af dræn i vejen, som den er forpligtet til. Et

dræn i hjørnet af skoven ved Engagervej (fællesareal) har været stoppet to gange i vinter, og den er i så dårlig stand, at kommunen vil kræve den omlagt snarest. Dette har vi fået henstand med, til vi kender resultatet af det forslag, der skal stemmes om under pkt. 5.

Hastighedsskiltene (30 km), som foreningen har opsat, er blevet "opmalet" i håb om en præventiv virkning, selvom højest tilladt hastighed iflg. politiet er 50 km/ti. En lavere max-hastighed forudsætter etablering af vejchikaner, som skal stå med 40 cm. afstand. En sådan investering vil bestyrelsen ikke bakke op om. Der var ingen spørgsmål eller kommentarer til beretningen, som blev vedtaget med applaus.

Regnskab
Kassereren, Lars Vinther, gennemgik det reviderede og godkendte regnskab, som har en balance på 64.987,03 kr. Regnskabet blev vedtaget uden spørgsmål og kommentarer.

Ref. Erik Svejgaard

DYNGBY OVERGÅRDS GRUNDEJERFORENING
Formand:
Peder Pallesen, Smedebakken 105, 3
8600 Silkeborg tlf. 86 82 43 60/24 64 91 60
jppallesen@webspeed.dk

Næstformand:
Finn Mølkjær, Langballevej 176, 8320 Mårslet tlf. 86 29 63 01

Kasserer:
Hanne Nielsen, Emiliehøj 10. 2. th., 8370 Højbjerg, tlf. 86 27 05 51, priess.nielsen@email.dk

GRUNDEJERFORENINGEN DYNGBY HAGE
Formand:
Steen Pedersen, Elleparken 20, 8520 Lystrup, tlf. 86 22 72 17, nesen@pedersen.mail.dk

Kasserer:
Herman B. Johnsen, Røddikvej 51, 8464 Galten, Tlf. 86 94 44 94, hermanjohnsen@privat.dk

Sekretær:
Poul-Erik Vestergaard, Rørthvej 40, 8300 Odder
Tlf. 86 54 22 99

GRUNDEJERFORENINGEN HAVHUSENE, BOULSTRUP STRAND
Formand:
Finn Holm, Rathlousgade 19,
8300 Odder, tlf. 86 54 47 47/21 75 81 31
lisbeth.holm@mail.tele.dk

Næstformand og sekretær:
Niels Angaard, Jarlsmindevej 62, Stautrup,
8260 Viby J., tlf. 86 28 44 63/40 56 67 26
niels.angaard@stofanet.dk

Kasserer:
Preben Sejthen Hansen, Dronningensgade 10,2
8900 Randers, tlf. 86 43 02 85/61 60 47 17,
preben.sejthen@gmail.com

SPØTTRUP STRANDS GRUNDEJERFORENING
Formand:
Jørgen Berg Jensen, Hovedgårdsvej 8
8600 Silkeborg, Tlf. 86 80 43 28
bergsilkeborg@mail.tele.dk

Næstformand:
Else Marie Frederiksen, Skolegade 10, Hou
8300 Odder, tlf. 86 55 13 47

Kasserer:
Grete Jensen, Ternevej 10, Hou, 8300 Odder, tlf. 29 45 54 06, grjekabj@mail.tele.dk

Sekretær:
Birthe Larsen, Spovevej 34, Hou
8300 Odder, tlf. 86 54 43 75

Bestyrelsesmedlem og vejansv.:
Poul Erik Jørgensen, Grumstrupvej 48,
8732 Hovedgård, tlf. 75 66 15 06

AMSTRUP EGE GRUNDEJERFORENING
Formand:
Viggo Eslund, Søttrupvej 2, 8752 Østbirk
Tlf. 75 78 01 87, viggo.eslund@post.tele.dk

Kasserer :
Carsten Rosendal, Gammel Bedervej 9,
8320 Mårslet, tlf. 86 29 57 30
295730@gmail.com

Teknisk Tilsyn:
Henning V. Madsen, Alrøvej 173, 8300 Odder

Sekretær:
Steffen U. Bertram, Randlevvej 29, 8300 Odder, tlf. 86 54 50 14

SKOVGÅRDSPARKENS GRUNDEJERFORENING
Formand
Flemming Mouritsen, Skovgårdsparken 5
8300 Odder eller Marslev Byvej 37,
5290 Marslev, tlf. 85 55 92 10 - 20 29 83 84
bfmbulldog@mail.dk
Al information fremsendes til formanden.

Kasserer
Hanne Bjerregaard, Viborg Hovedvej 34, Ulkær,
7100 Vejle, tlf. 76 90 20 30/51 25 29 90
hanne@h-bjerregaard.dk

Næstformand:
Poul Sejrsbøl, Skovgårdsparken 51, Amstrup,
8300 Odder, tlf. 86 92 38 92

Oversigt over Formænd, Kasserer og revisorer

Formand

Grundejerforening	Fornavn	Efternavn	Adresse	Postnr.	By	tfl	E-mail
Dyngby Hage	Steen	Pedersen	Elleparken 20	8520	Lystrup		nesen@pedersen.mail.dk
Skovsager	Erik	Bargsteen	Hejrebakken 16 B	8220	Brabrand		ebargsteen@stofanet.dk
Skovgårdsparken	Flemming	Mouritsen	Skovgårdsparken 5	8300	Odder	20298384	bfmbulldog@mail.dk
Kysing Næs	Poul Erik	Hansen	Strandparken 7	8000	Århus C		masterconsult@mailme.dk
Strandparken	Lotte	Josephsen	Risdalsvej 49	8260	Viby	30239030	lottejosephsen@hotmail.com
Amstrup Ege Formand	Viggo	Eslund	Sattrupvej 2	8752	Østbirk	20162687	viggo.eslund@post.tele.dk
Spøttrup Strand	Jørgen	Berg Jensen	Hovedgårdsvej 8	8600	Silkeborg	86804328	bergsilkeborg@mail.tele.dk
Dyngby Overgård	Peder	Pallesen	Smedebakken 105,3	8600	Silkeborg	24649160	jppallesen@webspeed.dk
N.F.J. Camping	Jørgen	Asmussen	Dyshøjvej 9	7400	Herning	97225061	info@nfj.dk
Kysing Næs af 1974	Birgit	Kjellberg	Chr.Christensensvej 10	8300	Odder		8300@mail.dk
Dyngby Lyng	Steen	Madsen	Skovsagervej 7	8300	Odder	86558537	steenmadsen1@mail.dk
Kysing Næs Nord	Ebbe	Johnsen	P Baatupsvej 17	8300	Odder	23376922	ebbejohnsen@hotmail.com
Bakken	Lis Juul	Nielsen	Røddalsminde 51	8300	Odder	24425667	lijuni@post.tele.dk
Saxild Strand	Lars	Bagger	Nølev Byvej 7	8300	Odder		lab@b-l.dk
Kysing Næs af 1973	Ole	Nielsen	Tingskov Alle 71	8310	Trandbjerg	21705454	ole.nielsen@nexans.com
Saxild Strand ejerlaug	Gunner	Jørgensen	Hybenvej 17			86523666	gj@edbtotal.dk
Lillemosegården	Søren	Casparij	Solbrinken 26	8300	Odder	45420145	sc@casparij.dk
Saxild Plantage	Claus	Kjeldsen	Solbrinkjen 25	8300	Odder	40820613	kelso@surfmail.dk
Rude & Saxild strands hus og grun	Niels Ulrik	Bugge	Egelunden 26	8300	Odder	86543188	niels-ulrik.bugge@odder.dk
Kysing hage	Finn	Nielsen	Arnegårdsvej 38	8230	Åbyhøj	86254256	f.n@mail.dk
Havhusene Boulstrup Strand	Finn	Holm	Rathlousgade 19	8300	Odder	86544747	lisbeth.holm@mail.tele.dk

Revisorer

Revisorer	Flemming	Jensen	Stenkjærvej 77	8752	Østbirk	75781248	karup@post1.dknet.dk
Revisorer	Flemming	Mouritsen	Skovgårdsparken 5	8300	Odder	20298384	bfmbulldog@mail.dk
	Flemming	Mouritsen	Fyn - alt adresse	5290	Marslev		

Best medlem	Margot	Piltoft					margot.piltoft@dlgmail.dk

Kassserer

Grundejerforening	Fornavn	Efternavn	Adresse	Postnr.	By	tfl	E-mail
Dyngby Hage	Herman	B. Johnsen	Røddikevej 51	8464	Galten	86944494	hermanjohnsen@privat.dk
Skovsager	Birthe	Madsen	Dalsvinget 10	8270	Højbjerg	86276506	birthe@maegbaek.dk
Skovgårdsparken	Hanne	Bjerregaard	Viborg Hovedvej 34	7100	Vejle	76902030	hanne@h-bjerregaard.dk
Kysing Næs	Max	Andersen	C.H. Rydersvej 21	9210	Ålborg	40106099	maxbruno@andersen.mail.dk
Strandparken	Torben	Petersen	Østergårdsvej 2	8464	Galten	86943499	ingen
Amstrup Ege	Carsten	Rosendal	Gammel Bedervej 9	8330	Beder	86295730	295730@gmail.com
Spøttrup Strand	Grete	Jensen	Ternevej 10	8300	Odder	29455406	grjekabj@mail.tele.dk
Dyngby Overgård	Hanne	Nielsen	Emiliehøj 10,2.th	8270	Højbjerg	86270551	priess.nielsen@email.dk
N.F.J. Camping	Jørgen	Asmussen	Dyshøjvej 9	7400	Herning	97225061	info@nfj.dk <info@nfj.dk>
Kysing Næs af 1974	Joan	Hingeberg	Snærildvej 86	8300	Odder	86725422	jh@jobmaster.dk
Dyngby Lyng	Verner	Kristensen	Strandagervej 15	8300	Odder	87803429	vitus-k@mail.tele.dk
Kysing Næs Nord	Poul	Bay	Herman Bangsvej 1	8700	Horsens	86931283	gupo@privat.dk
Bakken	Knud S.	Thisgaard	Skeltoften 10	8330	Beder	40738810	kt-finans@mail.tele.dk
Saxild Strand(Præstevænget)	Knud	Sørensen	Plantagevej 205	8300	Odder	86540240	ingen
Kysing Næs af 1973	Inge	Spence	Kvædevej 35	8270	Højbjerg	86275389	ingerspence@gmail.com
Saxild Strand ejerlaug	Birgitte	Lehmann	Boulevarden 5	8300	Odder	86545486	birgitte.lehmann@mail.dk
Lillemosegården	Lars	Vinther	Agerhoved 6	8700	Horsens	75622332	larsvinther@privat.dk
Saxild Plantage	Erik	Søndergaard	Vibevej 137	8300	Odder	86540289	erbosa@mail-online.dk
Rude & Saxild str.hus &grundejer	Vagn	Christensen	Højvænget 226	8300	Odder	86544047	jbvchristensen@privat.dk
Kysing hage	Ib	Bjerregaard Pedersen	Rønhøjvej 20	8300	Odder	20120054	ib@vilhelmsborg.dk
Havhusene Boulstrup Strand	Preben	Hansen	Dronningensgade 10, 2	8900	Randers	61604717	Preben.sejthen@gmail.com

• Elforsyning • Fibernet • Gadelys

Østjysk Energi

Knudsminde 10
8300 Odder
Telefon 8780 1177
mail@oestjysk-energi.dk

www.oestjysk-energi.dk

en del af waoo!

– partner i Lokalenergi

Her handler det om mad, mad og atter mad

føtex food er et supermarked, der er 100% helliget fødevarer. Det er her, du finder den åbne slagter, bageren, det store vinudvalg, den duftende frugt- og grøntafdeling og en masse specialiteter, du faktisk ikke kan få i andre, danske supermarkeder. føtex food minder dog meget om de almindelige føtex supermarkeder, som du finder i de fleste danske byer. Du kan derfor også få de samme fødevarer som i en "almindelig" føtex – til de samme priser vel at mærke.

Hier stehen Lebensmittel im Mittelpunkt

føtex food ist ein Supermarkt, wo man sich ausschließlich den Lebensmitteln widmet. Hier finden Sie unsere Fleischerei, wo Sie dem Metzger bei der Arbeit zuschauen können. Auch unsere eigene Bäckerei, die grosse Auswahl an Weinen, der frische Duft in unserer Obst- und Gemüseabteilung und die Vielfalt an Specialitäten beweist, daß føtex food eine Klasse über anderen dänischen Supermärkten liegt. Aber auch für ganz übliche Lebensmittel sind wir natürlich zuständig. Mit anderen Worten, findes Sie bei uns alle Lebensmittel unter einem Dach.

This is about food, food and more food

føtex food is a supermarket that is 100% dedicated to food commodities. This is where you find an open butcher's department, a bakery, a large selection of wines, a deliciously smelling fruit and vegetable department, and a large selection of specialities that are in fact not available in any other Danish supermarket. Visit føtex food and you will find food specialities and ordinary commodities in one shop.

ÅBNINGSTIDER/ÖFFNUNGSZEITEN/OPENING HOURS

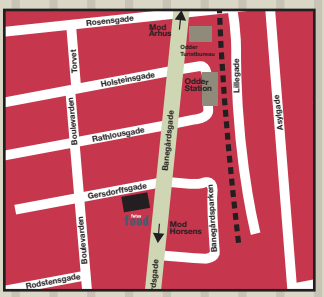

Mandag-fredag	9.00 - 20.00	Lørdag	8.00-18.00
Montag-Freitag	9.00 - 20.00	Samstag	8.00-18.00
Monday-friday	9.00 - 20.00	Saturday	8.00-18.00

Bager/Bäckerei/bakery

Mandag-fredag	7.00 - 20.00
Lørdag	7.00 - 18.00
Montag-Freitag	7.00 - 20.00
Samstag	7.00 - 18.00
Monday-friday	7.00 - 20.00
Saturday	7.00 - 18.00

føtex food Odder · Banegårdsgade 18-20 · 8300 Odder

føtex food

Smag forskellen

Østjyllands største genbrugsbutik
- Retroen Genbrug på herregården Rodsteenseje

Adgangsvej gennem alleen fra Houvej.

Hovedindgangen til Retroen Genbrug.

Østjyllands største genbrugsbutik indrettet i ca. 1.000 m² tidligere staldbygninger på herregården Rodsteenseje.
Stort udvalg i møbler, havemøbler, elektronik, lamper, tæpper, tasker, kufferter, billeder, bøger, samleobjekter, køkkenudstyr, legetøj, barnevogne, klapvogne, cykler og mange andre effekter til hus og have.
Åbningstider: hver torsdag fra 16 – 18 og lørdag fra 10 – 13
Kontaktperson Hans Smed tlf. 21 69 05 72
Retroen Genbrug drives i samarbejde med KFUM´s Sociale Arbejde i Danmark.

Vi har en hjemmeside...
www.retroen-genbrug.dk, der fungere som et Internet genbrugsmarked. Overskuddet fra Retroen Genbrug går til den daglige drift af en alkoholfri ungdomscafé "CaféRetro", Rosensgade 47, 8300 Odder.

CaféRetro er et værested med kombineret cafémiljø og genbrugsforretning for unge mellem 13 - 25 år, hvor de kan mødes i fritiden i et stof- og alkoholfrit miljø. Hensigten er at skabe et godt socialt samlingssted, som kan være et alternativ til gademiljøet.
I CaféRetro tilstræbes, at have et fordomsfrit miljø, hvor alle mennesker respekteres og kulturmøder bliver en positiv oplevelse.
CaféRetro er arbejdsplads og samlingssted for en bred kreds af frivillige, bl.a. ved drift af genbrugsmarked, samt café - og væresteds aktiviteter. CaféRetro har sin egen hjemmeside www.caferetro-odder.dk

Tlf. 2169 0572

GENBRUGSMARKED
Retroen Genbrug

Retroen Genbrug på Rodsteenseje, Houvej 100, 8300 Odder
Åben torsdag kl. 16 – 18 og lørdag 10 - 13
Der er kun adgang gennem alleen fra Houvej.

FLOHMARKT
Retroen Genbrug på Rodsteenseje, Houvej 100, 8300 Odder

Ganzjahrig (jeden) Donnerstag geøffnet von 16.00 – 18.00 auch Samstag von 10.00 bis 13.00 uhr.

Wir haben 1.000 m² Ausstellungsraum und lager mit verschiedenen Møbelstücke, Geschirr, Bilder, Bücher, Fahrrader usw.

Der Reingewinn wird für Etablierung/Grundung und Betrieb eines alkoholfreien Jugendcafes ”Retro” in der Stadt Odder.
Besuchen Sid bitte:
www.retroen-genbrug.dk

Nordea

Banegårdsgade 2 • 8300 Odder
Tlf. 86 54 00 00

Nybolig
..sammen med Nykredit

Køb og salg af

SOMMERHUSE

- Flot salgsmateriale
- Mange køberemner til sommerhuse i vort Køberkartotek
- Udstillingsskab ved Saksild Strand
- God udstillingsfacade med central placering i Odder by
- Spændende boligpræsentation på Internettet
- TV reklamespots

Nybolig *Odder*

Rådhusgade 2
8300 Odder
Tlf.: 8654 2666
8300@nybolig.dk

Se mere på
www.nybolig.dk

ODDER KLOAKSERVICE ApS

v/ Jan Tang

TV-INSPEKTION, HØJTRYKSSPULING, SLAMSUGNING

KLOAK, DRÆN, OLIETANKE, BENZIN/OLIEUDSKIL-LERE

AUT. KLOAKMESTER

(*ALT INDENFOR TRANSPORT*)

Kontor 8654 0857 Døgnvagt 4027 0857

EN LILLE SKID BEDRE !

ODDER
Tag & facaderens ApS

VIRKNINGS-GARANTI

Få et flot og sundt resultat med algebehandling af tage, facader, træterasser m.m.

Fliserens fra 80,- pr. m2 inkl. imprægnering
Tagrens og maling fra 75,- pr. m2
Algebehandling fra 998,- pr. hus

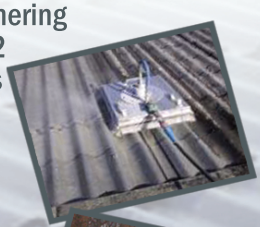

SPAR PENGE!

Slå flere huse sammen og opnå attraktive rabatter!

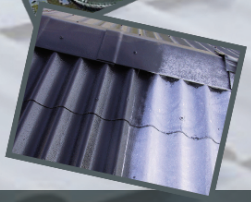

Ring eller skriv for et uforpligtende tilbud
29 89 54 25 / 29 89 37 23
oddertagogfacaderens@mail.dk
WWW.ODDERTAGRENS.DK

Priser er eks. moms

NYTTIGE TELEFONNUMRE TIL SOMMERHUSET

SYGDOM & ULYKKE:

ALARMCENTRALEN..... **112**
POLITI LANDSDÆKKENDE..... **114**
tryk postnr. (eks, 8300)
POLITI, Odder..... 87 51 14 48
Politi, Århus..... 87 31 14 48
LØVEAPOTEKET
Store Torv 5, Århus C..... 86 12 00 22
ODDER APOTEK..... 86 54 10 09
FALCKS REDNINGSKORPS 70 10 20 30
LÆGEVAGTEN 70 11 31 31
SKADESTUE - visitationen 87 31 50 50

Tandlæge Claus Ommen
Rosensgade 14, 1..... 86 54 50 50
8300 Odder..... 29 66 23 30

FERIE, TRAFIK & REJSER:

Odder Banegård..... 86 54 09 44
Odder Taxa..... 86 54 35 00
Dantaxi..... 70 25 25 25
Visit Odder..... 86 54 26 00

El & Vand:

El: Østjysk Energi..... 87 80 11 77
Vand: Odder Vandværk A.m.b.a. 86 56 10 20

OFFENTLIGE KONTORER:

Odder Rådhus 87 80 33 33

ALU DANICA APS
Lilleringvej 36 B, 8462 Harlev J.. 86 94 13 99

BRIAN BROHUS APS
Gl. Bygade 3, Saksild, Odder . 50 50 12 31

FAMILY GARDEN
Rudehavvej 10, Odder 86 54 11 33

FRU MØLLERS MØLLERI
Bjergagervej 35, Odder 21 78 27 60

FØTEX
Banegårdsgade 18-20 Odder

HESSELLUND EL, Punkt 1
Rådhusgade 96, Odder 86 54 29 11

HOV VVS ApS,
Lærkevej 42, Hov 86 55 62 05

HTH,
Vejlevej 68 C, 8700 Horsens.. 76 26 00 63

KLOAKMESTEREN APS,
Lyngvejen 1, Dyngby..... 86 55 60 22

KVICKLY,
Nørregade 6, Odder..... 87 80 28 00

NORDEA,
Banegårdsgade 2, Odder..... 86 54 00 00

NYBOLIG,
Rådhusgade 2, Odder 86 54 26 66

MADHIMLENS MADHUS
Bjergagervej 35, Odder 61 60 03 61

MONTRA, ODDER PARKHOTEL,
Thorvald Köhlsvej 25, Odder.. 86 54 47 44

MØLLEGÅRDEN,
Alrøvej 382, Odder 86 55 20 83

ODDER KLOAKSERVICE APS,
Balshavevej 95, Odder..... 86 54 08 57
Biltlf. døgnvagt..... 40 27 08 57

ODDER TRANSPORTSERVICE APS,
Balshavevej 95, Odder..... 86 54 71 11
Biltlf. døgnvagt..... 40 40 71 11

ODDER BYGGESELSKAB,
Strandvejen 133, Rørth. 86 54 17 88

ODDER TAG & FACADERENS ,
.....29 86 57 29 / 29 89 54 25

ODDER BOWLING CENTER,
Ballevej 2, 8300 Odder. 86 54 13 00

I/S RENO SYD,
Norgesvej 13, Skanderborg ... 86 52 52 11

RETROEN
Houvej 100, 8300 Odder..... 21 69 05 72

SELANDIA, Cykler
Rådhusgade 5, Odder 86 54 03 72

STARK Odder Trælast & Byggecenter,
Banegårdsgade 27, Odder..... 86 54 00 88

TRANUM OG JØRGENSEN,
tømrer og snedkermestre
Henrik Tranum Kristensen..... 86 55 70 80
Kim Jørgensen..... 86 11 62 07
Værksted i Saksild..... 86 55 88 99

VVS OG BLIK, Jens-Marius Madsen
Mobil..... 20 24 77 05

KYSING HAGE
GRUNDEJERFORENINGEN KYSING NÆS NORD
GRUNDEJERFORENINGEN KYSING NÆS
GRUNDEJERFORENINGEN KYSING NÆS AF 22/10-74
GRUNDEJERFORENINGEN KYSING NÆS AF 13/9-1973
NFJ NATURIST CAMPING
GRUNDLEJERFORENINGEN PRÆSTEVÆNGET VED SAXILD STRAND
GRUNDEJERFORENINGEN BAKKEN
SAXILD STRANDS EJERLAUG
FORENINGEN AF GRUNDEJERE I SAXILD PLANTAGE
RUDE & SAKSILD STRANDS HUS- OG GRUNDEJERFORENING
STRANDPARKENS GRUNDEJERFORENING
GRUNDEJERFORENINGEN SKOVSAGER
DYNGBY LYNGS VEJ- OG GRUNDEJERFORENING
LILLEMOSEGÅRDENS GRUNDEJERFORENING
DYNGBY OVERGÅRD GRUNDEJERFORENING
DYNGBY HAGE GRUNDEJERFORENING
SPØTTRUP STRANDS GRUNDEJERFORENING
GRUNDEJERFORENINGEN HAVHUSENE, BOULSTRUP STRAND
AMSTRUP EGE GRUNDEJERFORENING
SKOVGÅRDSPARKENS GRUNDEJERFORENING